新聯華假期
XO TOURS

夏季溫哥華洛磯山閃亮6-

夏季溫哥華洛磯山閃亮6-8日

8日7晚

洽詢 起 / 人

每位

8大必選理由

01 歷史出發日參考

◇ 04/30/20、05/02/20、05/04/20、05/07/20、05/09/20、05/11/20、05/14/20、05/16/20、05/18/20、05/21/20、05/23/20、05/25/20、05/28/20、05/30/20、06/01/20、06/04/20、06/06/20、06/08/20、06/11/20、06/13/20、06/15/20、06/18/20、06/20/20、06/22/20、06/25/20、06/27/20、06/29/20、08/31/20、09/05/20、09/07/20、09/12/20、09/14/20、09/19/20、09/21/20、09/26/20、09/28/20、10/03/20、10/05/20、10/10/20、10/12/20

02 如有興趣

◇ 請洽詢客服以獲取最新行程與報價

03 第 2 天・溫哥華・科隆納・三文灣

◇ 經菲沙河谷及多個低陸平原地區前往科隆納

◇ 於傍晚時份抵達灰熊鎮/三文灣

8大必選理由

04 第 3 天・灰熊鎮・夢蓮湖・莊士頓峽谷

- ◇ 午餐後前往由十谷峰 群山包圍的夢蓮湖 (視乎當時路面情況而定)
- ◇ 繼而前往班芙國家公園內遊覽莊士頓峽谷及弓河瀑布

05 第 4 天・班芙・露易斯湖・哥倫比亞冰原

- ◇ 前往被譽為洛磯山寶石的露易斯湖
- ◇ 於露易斯湖畔餐廳享用豐富午餐，真是人生一大樂 事

06 第 5 天・傑士伯・維蒙鎮・清水鎮

- ◇ 於維蒙鎮午餐後前往位於威爾斯格雷 (Wells Gray) 省立公 園入口之清水鎮，遊覽200 公尺高，底層由火…
- ◇ 遊覽國家公園內的瑪蓮峽谷，峽谷原是一 個瀑布，但經過多年來急流的衝激侵蝕後，形成垂直陡峭的巖壁，深達 5.5 公…

8大必選理由

07 第 6 天・太陽峰・甘露市・希望鎮

◇ 午餐後前往著名電影『第一滴血』拍攝地及橫加鐵路及公路之交 滙點希望鎮

08 新聯華假期 32 年信譽

◇ 1994 年創立，美加華人首選旅行社，洛杉磯、溫哥華、多倫多三地服務。

◇ California Seller of Travel #2094010-40・BC Reg. #75607。

行程預覽 ITINERARY PREVIEW

D1	原居地—溫哥華
D2	溫哥華—科隆納—水怪湖—灰熊鎮/三文灣 (午/晚)
D3	灰熊鎮/三文灣—羅渣士坳—夢蓮湖—莊士頓峽谷—班芙 (早/午)
D4	班芙—露易斯湖—哥倫比亞冰原—傑士伯 (午)
D5	傑士伯—瑪琳峽谷—維蒙鎮—斯帕哈瀑布—太陽峰度假勝地 (午/晚)
D6	太陽峰—甘露市—希望鎮—溫哥華 (6 日團傍晚返回原居地) (早/午)
D7	維多利亞一日遊 (7 日團下午返回原居地)
D8	行程：上午遊覽市區名勝，煤氣鎮Gas Town、史丹利公園Stanley
D9	行程：上午驅車前往BC 省渡輪碼頭，搭乘渡輪前往溫哥華島，抵達後參觀
D10	溫哥華—原居地

▣ D2	溫哥華、科隆納、三文灣、灰熊鎮
▣ D3	灰熊鎮、夢蓮湖、莊士頓峽谷、班芙
▣ D4	班芙、露易斯湖、哥倫比亞冰原、傑士伯
▣ D5	傑士伯、維蒙鎮、清水鎮、太陽峰
▣ D6	太陽峰、甘露市、希望鎮、溫哥華

夏季溫哥華洛磯山閃亮6-

行程總覽與價格 OVERVIEW & PRICES

夏季溫哥華洛磯山閃亮6-8日 夏季溫哥華洛磯山閃亮6-			
出發城市	請洽詢（可代訂機票）	**目的地**	
行程天數	8日7晚	**交通工具**	豪華旅遊巴士
途經景點	溫哥華、科隆納、三文灣、灰熊鎮、夢蓮湖、莊士頓峽谷、班芙、露易斯湖、哥倫比亞冰原、傑士伯、維蒙鎮、清水鎮、太陽峰、甘露市、希望鎮		
價格與團期資訊			
精選團期	請洽詢		
價格	價格請洽詢新聯華假期：1-800-978-1788 ・ info@xotours.net 以加幣計價並以加幣收款（加拿大帳戶）。參考匯率 1 USD = 1.422 CAD（2026-10-06）。 (Priced and charged in CAD through our Canadian account. Reference rate 1 USD = 1.422 CAD on 2026-10-06.)		

- 價格隨時變動，請以定團日為准。

每日行程一覽 DAY BY DAY

天數	日期	行程	餐食	住宿
D1	10/6（二）	原居地—溫哥華	—	溫哥華酒店A/B/C
D2	10/7（三）	溫哥華—科隆納—水怪湖—灰熊鎮/三文灣 (午/晚)	—	PRESTIGE HOTEL SALMON ARM / RAMADA HOTEL REVELSTOKE
D3	10/8（四）	灰熊鎮/三文灣—羅渣士坳—夢蓮湖—莊士頓峽谷—班芙 (早/午)	—	PTARMIGAN / CARIBOU BANFF
D4	10/9（五）	班芙—露易斯湖—哥倫比亞冰原—傑士伯 (午)	—	CHATEAU JASPER / LOBSTICK
D5	10/10（六）	傑士伯—瑪琳峽谷—維蒙鎮—斯帕哈瀑布—太陽峰度假勝地 (午/晚)	—	COAST SUNDANCE / HEARTHSTONE LODGE
D6	10/11（日）	太陽峰—甘露市—希望鎮—溫哥華 (6 日團傍晚返回原居地) (早/午)	—	溫哥華酒店A/B/C
D7	10/12（一）	維多利亞一日遊 (7 日團下午返回原居地)	—	—
D8	10/13（二）	行程：上午遊覽市區名勝，煤氣鎮Gas Town、史丹利公園Stanley Park、	—	—
D9	10/14（三）	行程：上午驅車前往BC 省渡輪碼頭，搭乘渡輪前往溫哥華島，抵達後參觀	—	溫哥華酒店A/B/C
D10	10/15（四）	溫哥華－原居地	—	—

詳細行程 DETAILED ITINERARY

D1 10/6（二） 原居地—溫哥華

今日餐食	早餐：— 午餐：— 晚餐：—
今日住宿	溫哥華酒店A/B/C

由原居地飛往溫哥華。由專人於溫哥華機場接待後驅車遊覽市內名勝，如煤氣鎮、史丹利公 園、唐人街等，遊覽完畢後送返酒店休息。 (請安排下午 3 點前到達之航班以便安排溫哥華市 內觀光；下午3 點後到達之航班將直接送返酒店，不獲安排市內觀光)

原居地—溫哥華

D2 10/7（三） 溫哥華—科隆納—水怪湖—灰熊鎮/三文灣 (午/晚)

今日餐食	早餐：— 午餐：— 晚餐：—
今日住宿	PRESTIGE HOTEL SALMON ARM / RAMADA HOTEL REVELSTOKE

早上經菲沙河谷及多個低陸平原地區前往科隆納。午餐後前往參觀英女皇國宴之著名酒莊， 由專人介紹紅白冰酒的釀製過程。 並示範試酒技術，團友更有機會品嚐各種名釀。及後前往 極負盛名的水怪湖。此為印第安神話傳說中的湖怪OGOPOGO 出沒之地。遊畢後驅車前往參 觀當地著名蜂蜜場，在特製的玻璃外，親身觀看工蜂的日常生活。園主更在旁介紹，極具教 育意義。於傍晚時份抵達灰熊鎮/三文灣。晚餐於當地餐館。

D3 10/8（四） 灰熊鎮/三文灣—羅渣士坳—夢蓮湖—莊士頓峽谷—班芙 (早/午)

今日餐食	早餐：— 午餐：— 晚餐：—
今日住宿	PTARMIGAN / CARIBOU BANFF

早餐後經一號公路之最高點羅渣士坳前往幽鶴國家公園內及亞伯達省。午餐後前往由十谷峰 群山包圍的夢蓮湖 (視乎當時路面情況而定) 。繼而前往班芙國家公園內遊覽莊士頓峽谷及弓 河瀑布。約八千年前一次山崩的土石阻斷莊士頓溪的出路，而形成莊士頓峽谷 (若因天氣不 佳，未能進內，則改往明尼灣卡湖) 。是晚入住班芙市中心酒店，入夜後班芙大街別具格調， 商店餐廳林立；遊客可充份領略當地的獨特氣氛。為方便團友自由活動，是日晚餐自備。

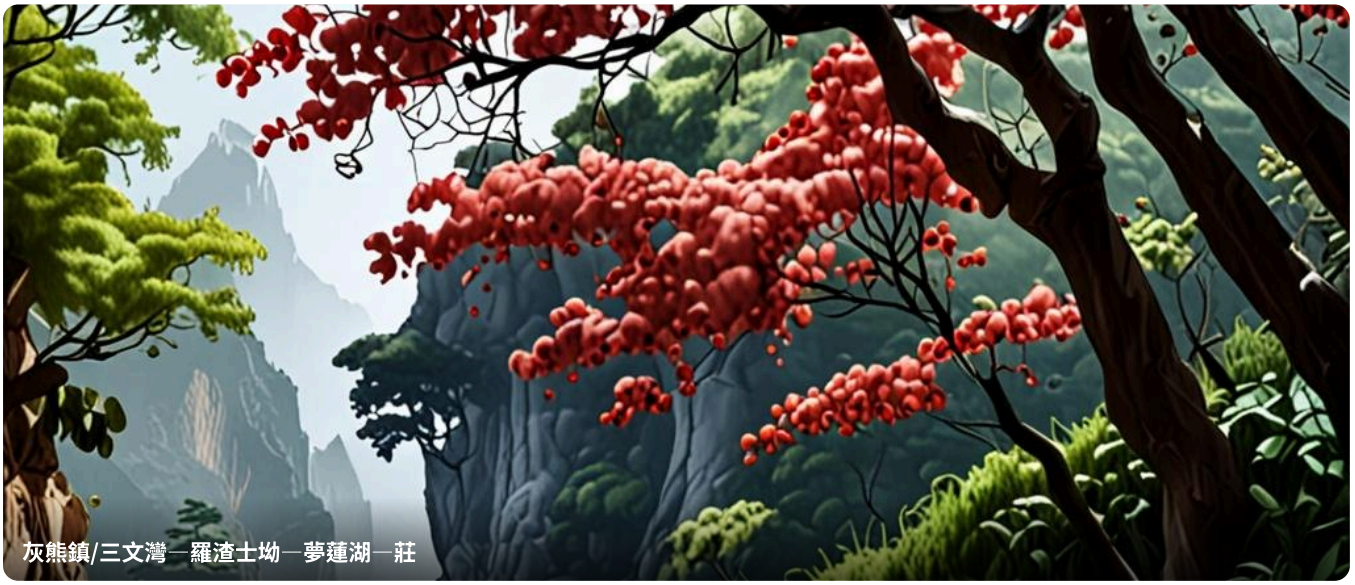

D4 10/9（五） 班芙—露易斯湖—哥倫比亞冰原—傑士伯 (午)

今日餐食	早餐：— 午餐：— 晚餐：—
今日住宿	CHATEAU JASPER / LOBSTICK

早上前往被譽為洛磯山寶石的露易斯湖。於露易斯湖畔餐廳享用豐富午餐，真是人生一大樂 事。餐後沿被譽為世上最美麗的公路：冰原大道前往位於傑士伯國家公園的哥倫比亞冰川， 轉乘巨型雪車 (另付門票) 遊覽深達 300 公尺之阿薩巴斯卡冰河面，讓您親身接觸到由第二次 冰河時期所遺留下來的遺跡。繼而遊覽毗鄰哥倫比亞冰川，耗資千萬的冰川玻璃橋 (另付門 票) ；團友可漫步於280 米高的玻璃橋上，近距離欣賞全球最獨特的生態系統。為方便團友自 由活動，是日晚餐自備。住宿於傑士伯鎮內酒店，體驗另一國家公園內之小鎮風情。

D5 10/10（六） 傑士伯—瑪琳峽谷—維蒙鎮—斯帕哈瀑布—太陽峰度假勝地 (午/晚)

今日餐食	早餐：— 午餐：— 晚餐：—
今日住宿	COAST SUNDANCE / HEARTHSTONE LODGE

早上為方便有充裕時間自由活動，是日早餐自備。遊覽國家公園內的瑪蓮峽谷，峽谷原是一 個瀑布，但經過多年來急流的衝激侵蝕後，形成垂直陡峭的巖壁，深達 5.5 公里。蜿蜒般的步 道設有數個觀賞台，遊客從不同的角度欣賞峽谷的景色。繼而沿高速公路向BC 省前進，途上 更可遠眺Mt Robson 的壯麗景色。於維蒙鎮午餐後前往位於威爾斯格雷 (Wells Gray) 省立公 園入口之清水鎮，遊覽200 公尺高，底層由火山石堆成的斯帕哈瀑布 (Spahats Falls) 。傍晚 抵達太陽峰度假村。晚餐於當地餐館。

傑士伯—瑪琳峽谷—維蒙鎮—斯帕哈瀑布

D6 10/11（日） 太陽峰—甘露市—希望鎮—溫哥華 (6 日團傍晚返回原居地) (早/午)

今日餐食	早餐：— 午餐：— 晚餐：—
今日住宿	溫哥華酒店A/B/C

早餐後於太陽峰自由活動，繼而前往甘露市，抵達後參觀花旗參場，一睹花旗參種植過程， 並由專人講解花旗參品種。午餐後前往著名電影『第一滴血』拍攝地及橫加鐵路及公路之交 滙點希望鎮。於鎮中心遊覽及稍作休息後返回溫哥華。參加六日團團友送機。請預定傍晚9 點後班機離開溫哥華。

太陽峰—甘露市—希望鎮—溫哥華 (6

D7 10/12（一） 維多利亞一日遊 (7 日團下午返回原居地)

今日餐食	早餐：— 午餐：— 晚餐：—
今日住宿	

參加七日團

維多利亞一日遊 (7 日團下午返回原

D8 10/13（二） 行程：上午遊覽市區名勝，煤氣鎮Gas Town、史丹利公園Stanley Park、

今日餐食	早餐：— 午餐：— 晚餐：—
今日住宿	

唐人街China Town，遊覽完畢後前往溫哥華機場，離航時間請安排下午3 點後。 參加八日團

行程：上午遊覽市區名勝，煤氣鎮Gas

D9 10/14（三） 行程：上午驅車前往BC 省渡輪碼頭，搭乘渡輪前往溫哥華島，抵達後參觀

今日餐食	早餐：— 午餐：— 晚餐：—
今日住宿	溫哥華酒店A/B/C

北美著名寶翠花園Butchart Garden，午後前往維多利亞市中心。傍晚乘船返回溫哥華。(贈 送午餐)

行程：上午驅車前往BC 省渡輪碼頭，

D10 10/15（四） 溫哥華－原居地

今日餐食	早餐：— 午餐：— 晚餐：—
今日住宿	

上午遊覽市區名勝，煤氣鎮Gas Town、史丹利公園Stanley Park、唐人街China Town，遊 覽完畢後前往溫哥華機場，離航時間請安排下午3 點後。

溫哥華－原居地

夏季溫哥華洛磯山閃亮6-8日

行程特色

HIGHLIGHTS · XO TOURS

團費包含

此為封存的歷史行程資料，非目前可預訂團期及價格 (Archived tour — dates/prices shown below are historical, not current)

行程特色

01 歷史出發日參考

04/30/20、05/02/20、05/04/20、05/07/20、05/09/20、05/11/20、05/14/20、05/16/20、05/18/20、05/21/20、05/23/20、05/25/20、05/28/20、05/30/20、06/01/20、06/04/20、06/06/20、06/08/20、06/11/20、06/13/20、06/15/20、06/18/20、06/20/20、06/22/20、06/25/20、06/27/20、06/29/20、08/31/20、09/05/20、09/07/20、09/12/20、09/14/20、09/19/20、09/21/20、09/26/20、09/28/20、10/03/20、10/05/20、10/10/20、10/12/20

02 如有興趣

請洽詢客服以獲取最新行程與報價

03 第 2 天・溫哥華・科隆納・三文灣

經菲沙河谷及多個低陸平原地區前往科隆納 於傍晚時份抵達灰熊鎮/三文灣

04 第 3 天・灰熊鎮・夢蓮湖・莊士頓峽谷

午餐後前往由十谷峰 群山包圍的夢蓮湖 (視乎當時路面情況而定) 繼而前往班芙國家公園內遊覽莊士頓峽谷及弓河瀑布

05 第 4 天・班芙・露易斯湖・哥倫比亞冰原

前往被譽為洛磯山寶石的露易斯湖 於露易斯湖畔餐廳享用豐富午餐，真是人生一大樂 事

06 第 5 天・傑士伯・維蒙鎮・清水鎮

於維蒙鎮午餐後前往位於威爾斯格雷 (Wells Gray) 省立公 園入口之清水鎮，遊覽200 公尺高，底層由火… 遊覽國家公園內的瑪蓮峽谷，峽谷原是一 個瀑布，但經過多年來急流的衝激侵蝕後，形成垂直陡峭的巖壁，深達5.5 公…

住宿資訊 HOTELS & CARE

D1	溫哥華酒店A/B/C
D2	PRESTIGE HOTEL SALMON ARM / RAMADA HOTEL REVELSTOKE
D3	PTARMIGAN / CARIBOU BANFF
D4	CHATEAU JASPER / LOBSTICK
D5	COAST SUNDANCE / HEARTHSTONE LODGE
D6	溫哥華酒店A/B/C
D9	溫哥華酒店A/B/C

※ 酒店以出團前確認為準。

行程備註

- 以上行程順序及住宿以出團前說明會資料為準。
- 團體行程如遇人數不足或不可抗力因素，本公司保留調整之權利。

費用說明 WHAT'S INCLUDED

費用包含

✓ 此為封存的歷史行程資料，非目前可預訂團期及價格 (Archived tour — dates/prices shown below are historical, not current)

費用不含

✗ 旅遊醫療平安保險（請務必自行購買）。

✗ 個人消費及行程中未提及的項目；導遊、司機及領隊小費（除非另有註明）。

✗ 簽證費用：持中國護照入境須持有效簽證；持美國護照入境請依目的地規定辦理。

一般規則 GENERAL TERMS

1. 旅途中因故退出，其未使用的部份視同自動放棄，不得要求退款、變更或轉讓他人。
2. 因交通延阻、航空公司原因、罷工、天氣原因、政治因素、天災或其它人力不可抗拒的因素，導致行程延誤或更改，本公司之代表人員有權視當時情況並保留本行程之更動權，及換旅館之權利；如因不可抗拒的因素而引起的額外費用，由團員自行付費，不得異議。
3. 本行程之各項內容及價格因季節、氣候等其他因素而有所變動，請依出發前說明會資料為主，不另行通知。
4. 請務必自行購買旅遊醫療平安保險。

護照注意事項 PASSPORT & VISA

1. 任何護照有效期均須距返回日期六個月以上。
2. 持用美國護照入境，請依目的地規定辦理簽證；中國護照入境須持有效簽證；持用其他護照者，請事先向代理旅行社洽詢。
3. 即使旅客持有效之簽證及旅遊證件，卻於入境時遭移民局或海關人員拒絕入境，概與本公司無涉。

聯絡我們・新聯華假期 XO Tours CONTACT

美國 洛杉磯分部

5546 Rosemead Blvd #101
Temple City, CA 91780
全美免費電話 1-800-978-1788
Tel 1-626-618-0918

加拿大 溫哥華總部

#1100-1200 West 73rd Avenue
Vancouver, BC V6P 6G5
Tel 1-604-738-6188
Fax 1-604-738-5882

加拿大 多倫多分部

#29-8 Glen Watford Dr.
Scarborough, ON M1S 2B9
Tel 1-416-293-4488

Email info@xotours.net WeChat ronniechen823 Line ronniechen www.xotours.net

California Seller of Travel #2094010-40 BC Reg. #75607