新聯華假期
XO TOURS

加西風情五日遊(卡進溫出

# 加西風情五日遊(卡進溫出)

5日4晚

洽詢 起 / 人 每位

# 8大必選理由

## 01 如有興趣

◇ 請洽詢客服以獲取最新行程與報價

## 02 第 2 天・卡加利・哥倫比亞冰原・班芙

◇ 大自然百萬年的日積月累， 成就了眼前的哥倫比亞冰原

◇ 下午延冰原大 道南下，經停水鳥湖抵達班芙鎮

## 03 第 3 天・班芙・露易斯湖・夢蓮湖

◇ 在驚喜角，用鏡頭記錄下班芙鎮上永不消逝的傳奇酒店

◇ 轉角遇見夢蓮湖(季節性開放，視道路情況而定)，像是一場美麗的邂逅

## 04 第 4 天・卡納納斯基・優鶴國家公園・太陽峰

◇ 洛磯山國家公園群又一壯美的優鶴國家公園，途經螺旋隧道，聽一段建築史的奇蹟故事

◇ 隨後來到幽靜的翡翠湖， 山水倒影， 紅色的獨木舟在寧靜的湖面蕩起層層碧波，一切都那麼美好，像是把一切又帶回了原點

# 8大必選理由

## 05 第 5 天・太陽峰・惠斯勒・溫哥華

- 隨後抵達惠斯勒，夏季休閒漫步在有「小 瑞士」之稱的小鎮上，琳瑯的商舖，雅緻的餐廳等，洋溢著四季不同的氣息
- 途經加拿大第三高、水流落差高達335 公尺的神龍瀑布，經卑斯渡輪來往美加及各離島的主要渡輪站馬蹄 灣，傍晚抵達溫…

## 06 新聯華假期 32 年信譽

- 1994 年創立，美加華人首選旅行社，洛杉磯、溫哥華、多倫多三地服務。
- California Seller of Travel #2094010-40・BC Reg. #75607。

## 07 華語領隊全程照顧

- 資深華語領隊／導遊隨團，溝通無障礙。
- 行前說明會與出團通知，細節一次交代清楚。

## 08 精選酒店與餐食

- 行程所列酒店以舒適、地點便利為優先。
- 安排當地特色餐，兼顧華人口味。

# 行程預覽 ITINERARY PREVIEW

| | |
|---|---|
| D1 | 原居地 – 卡加利 |
| D2 | 卡加利 – 哥倫比亞冰原 – 班芙 |
| D3 | 班芙 – 露易絲湖 – 夢蓮湖 – 卡納納斯基 |
| D4 | 卡納納斯基 – 優鶴國家公園 – 洛磯山小鎮 |
| D5 | 洛磯山小鎮 – 惠斯勒 – 海天公路 – 溫哥華 |

| | |
|---|---|
| D2 | 卡加利 (Calgary)、哥倫比亞冰原、班芙 (Banff) |
| D3 | 班芙、露易斯湖、夢蓮湖、卡納納斯基 |
| D4 | 卡納納斯基、優鶴國家公園 (翡翠湖)、太陽峰 (Sun Peaks) |
| D5 | 太陽峰、惠斯勒、溫哥華 |

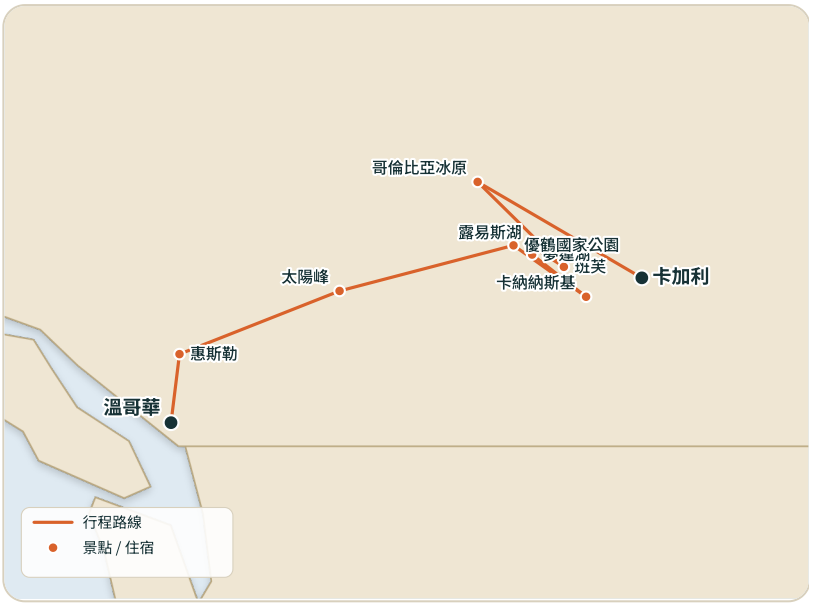


加西風情五日遊(卡進溫出

# 行程總覽與價格 OVERVIEW & PRICES

| 加西風情五日遊(卡進溫出)<br>加西風情五日遊(卡進溫出 | | | |
|---|---|---|---|
| **出發城市** | 請洽詢（可代訂機票） | **目的地** | |
| **行程天數** | 5日4晚 | **交通工具** | 豪華旅遊巴士 |
| **途經景點** | 卡加利 (Calgary)、哥倫比亞冰原、班芙 (Banff)、班芙、露易斯湖、夢蓮湖、卡納納斯基、優鶴國家公園 (翡翠湖)、太陽峰 (Sun Peaks)、太陽峰、惠斯勒、溫哥華 | | |
| **價格與團期資訊** | | | |
| **精選團期** | 請洽詢 | | |
| **價格** | 價格請洽詢新聯華假期：1-800-978-1788 ・ info@xotours.net<br>新台幣金額為參考換算，實際收費以美元結算。參考匯率 1 USD = 31.8 TWD（2026-10-06），匯率變動時以結帳頁面顯示的金額為準。<br>(Converted for guidance; payment is settled in USD. Reference rate 1 USD = 31.8 TWD on 2026-10-06 - the checkout page shows the amount actually charged.) | | |

- 價格隨時變動，請以定團日為准。

# 每日行程一覽 DAY BY DAY

| 天數 | 日期 | 行程 | 餐食 | 住宿 |
|---|---|---|---|---|
| D1 | 10/6（二） | 原居地 – 卡加利 | — | — |
| D2 | 10/7（三） | 卡加利 – 哥倫比亞冰原 – 班芙 | — | — |
| D3 | 10/8（四） | 班芙 – 露易絲湖 – 夢蓮湖 – 卡納納斯基 | — | — |
| D4 | 10/9（五） | 卡納納斯基 – 優鶴國家公園 – 洛磯山小鎮 | — | — |
| D5 | 10/10（六） | 洛磯山小鎮 – 惠斯勒 – 海天公路 – 溫哥華 | — | — |

# 詳細行程 DETAILED ITINERARY

## D1 10/6（二） 原居地 – 卡加利

| | |
|---|---|
| 今日餐食 | 早餐：— 午餐：— 晚餐：— |
| 今日住宿 | |

行程提供免費接機服務，請至少提前7 天提供航班信息並預約接機方式： 接機方式A：卡加利機場抵達層A 區1號門外。 根據航班信息，安排10:00/12:00/14:00/16:00/18:00/20:00/22:00，其餘時間安排B 方式接機。 接機方式B：根據所提供的航班時間安排酒店穿梭車。早上6:30 至晚上23:30， 每小時一班車。 (該接機需提前預訂，附接機等候區域示意圖) 中午12：00 前抵達的客人免費贈送**【CrossIron Mills Outlet 鐵十字磨坊奧特萊斯自由購物4 小時】**。 自選自費**【城會玩自由行接送】**遊覽適用於下午2：00 以前抵達的客人。 城會自由行接送：**【行走卡村CBD+ 打卡網紅地標 + The Core 購物中心】** 團費：$40 每人 可加訂國家音樂中心門票，成人$20/人，3~12 歲兒童$12/人，0~3 歲幼童免費 可加訂卡加利塔門票，成人$18/人，3~12 歲兒童$9/人，0~3 歲幼童免費 以上須加服務稅5%，司機小費$5/人

## D2 10/7（三） 卡加利 – 哥倫比亞冰原 – 班芙

| | |
|---|---|
| 今日餐食 | 早餐：— 午餐：— 晚餐：— |
| 今日住宿 | |

美好的風景在路上，接下來的公路之旅，便是被《國家地理雜誌》評為「北美漂亮的景觀公路」的93 號冰原大道， 高山草甸、森林湖泊、雪山瀑布、彷若一座可以頂禮膜拜的神廟。沿途眺望鴨爪冰川，她無聲地控訴著全球氣 候變暖對自然界帶來的傷害。停靠弓湖，鏡面般剔透的湖水倒映出了洛磯山的碧海藍天。守護在湖畔的Num-Ti- Jah 旅店，講述了洛磯山傳奇嚮導吉米湯普森家族的故事。賈斯珀國家公園震撼開場。大自然百萬年的日積月累， 成就了眼前的哥倫比亞冰原。搭乘冰原雪車(自費)行走在阿薩巴斯卡冰川之上，體感冰雪的溫度。，下午延冰原大 道南下，經停水鳥湖抵達班芙鎮。

卡加利 – 哥倫比亞冰原 – 班芙

## D3 10/8（四） 班芙 – 露易絲湖 – 夢蓮湖 – 卡納納斯基

| | |
|---|---|
| 今日餐食 | 早餐：— 午餐：— 晚餐：— |
| 今日住宿 | |

氣勢磅礴的弓河瀑布波濤洶湧奔騰地《大江東去》。在驚喜角，用鏡頭記錄下班芙鎮上永不消逝的傳奇酒店。西行，途經層次分明的城堡山，不容辜負沿途光景， 即將帶來另一片無與倫比的風光。素有「野外藍寶石」之美譽的 露易絲湖背依維多利亞冰川，三面環山，山水倒影。籠罩在叢山峻林之下的露易絲湖城堡酒店如在畫中，盡顯優 雅。午餐在滑雪場享用自助午餐。可自選搭乘露易絲湖觀光纜車(自費)， 遠望維多利亞冰川及府瞰露易絲湖全景。 轉角遇見夢蓮湖(季節性開放，視道路情況而定)，像是一場美麗的邂逅。 可自費直升機12 分鐘體驗，飛行在藍天白雲，山水湖泊之間，將婀娜多姿的三姐妹山收錄旅行相冊之中。

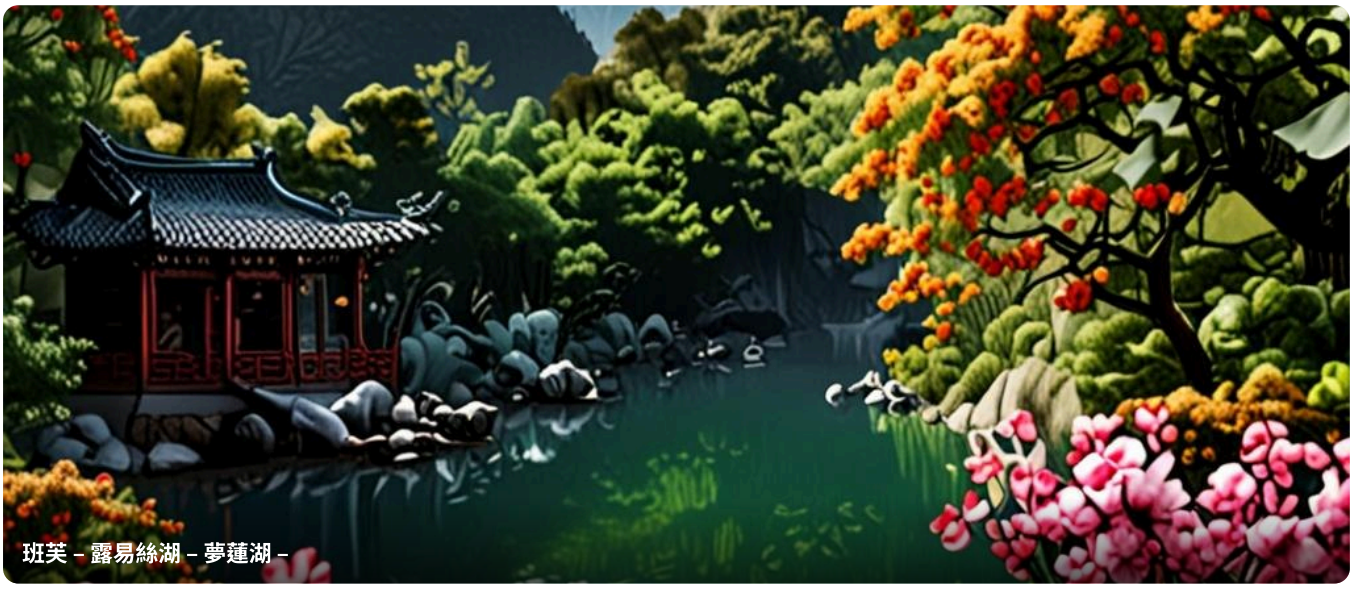
班芙 – 露易絲湖 – 夢蓮湖 –

## D4 10/9（五） 卡納納斯基 – 優鶴國家公園 – 洛磯山小鎮

| | |
|---|---|
| 今日餐食 | 早餐：— 午餐：— 晚餐：— |
| 今日住宿 | |

洛磯山國家公園群又一壯美的優鶴國家公園，途經螺旋隧道，聽一段建築史的奇蹟故事。隨後來到幽靜的翡翠湖， 山水倒影， 紅色的獨木舟在寧靜的湖面蕩起層層碧波，一切都那麼美好，像是把一切又帶回了原點。踢馬河水日積 月累沖刷形成的天然橋跨越河道之上， 與蒼松遠山淺灘組成了一副美麗的畫卷。沿著景色優美的菲莎河谷公路進入 半沙漠地區的甘露市，這個城市的名字來自印第安語「Cumulous」，是湯普森河兩條支流的匯合處，也是加拿大1 號公路上的重鎮，得天獨厚的地理位子和氣候，這裡盛產高質量人參，在此參觀人參種植加工廠由專人講解花旗參 的種植過程及療效功能，品嚐正宗花旗參茶，自由選購高品質西洋參製品。

卡納納斯基 – 優鶴國家公園 – 洛

## D5 10/10（六） 洛磯山小鎮 – 惠斯勒 – 海天公路 – 溫哥華

| | |
|---|---|
| 今日餐食 | 早餐：— 午餐：— 晚餐：— |
| 今日住宿 | |

今天全程行駛加拿大99 號公路，這條景觀大道沿穿越了不同的地理區域，從連綿的山地到齊名美國66 號公路的海 天公路，旅行的另外一種意義也體現在車輪上體驗豐富多樣的自然風光。隨後抵達惠斯勒，夏季休閒漫步在有「小 瑞士」之稱的小鎮上，琳瑯的商舖，雅緻的餐廳等，洋溢著四季不同的氣息。在觀光購物同時，欣賞來自世界各地 街頭藝人的表演，盡情感受歐陸風情。冬季這裡是北美著名的渡假滑雪勝地，擁有國際標準及完善的滑道，更是 2010 年冬季奧運會場地。可站在冬奧領獎台感受冬奧存留的風韻。您可在此悠閒逛街或午餐(自理)。自行選擇搭乘 PEAK TO PEAK 纜車(自費)，穿梭於跨距約4.4 公里的惠斯勒山脈及黑梳山山頂之間，觀賞群山峻嶺，人間仙境皆在 眼底！(如遇P2P 纜車維修停運，我們將安排您前往位於斯闊米甚的海天纜車(自費。沿海天公路欣賞海岸線的迷人 景觀。途經加拿大第三高、水流落差高達335 公尺的神龍瀑布，經卑斯渡輪來往美加及各離島的主要渡輪站馬蹄 灣，傍晚抵達溫哥華。 **建議預定晚上10:00PM 以後離港的航班** 溫哥華下車地點：列治文八百伴商場 (3700 No. 3 Road, Richmond) 溫哥華西區 (5812 Cambie Street, Vancouver) 本拿比麗晶廣場HSBC 門口 (Kingsway & Willington) 高貴林玩具反斗城 (1110 Longhead Hwy, Coquitlam) 溫哥華機場

洛磯山小鎮 – 惠斯勒 – 海天公路

# 加西風情五日遊(卡進溫出) 行程特色

HIGHLIGHTS · XO TOURS

## 團費包含

此為封存的歷史行程資料，非目前可預訂團期及價格 (Archived tour — dates/prices shown below are historical, not current)

## 行程特色

**01 如有興趣**
請洽詢客服以獲取最新行程與報價

**02 第 2 天・卡加利・哥倫比亞冰原・班芙**
大自然百萬年的日積月累， 成就了眼前的哥倫比亞冰原 下午延冰原大 道南下，經停水鳥湖抵達班芙鎮

**03 第 3 天・班芙・露易斯湖・夢蓮湖**
在驚喜角，用鏡頭記錄下班芙鎮上永不消逝的傳奇酒店 轉角遇見夢蓮湖(季節性開放，視道路情況而定)，像是一場美麗的邂逅

**04 第 4 天・卡納納斯基・優鶴國家公園・太陽峰**
洛磯山國家公園群又一壯美的優鶴國家公園，途經螺旋隧道，聽一段建築史的奇蹟故事 隨後來到幽靜的翡翠湖， 山水倒影， 紅色的獨木舟在寧靜的湖面蕩起層層碧波，一切都那麼美好，像是把一切又帶回了原點

**05 第 5 天・太陽峰・惠斯勒・溫哥華**
隨後抵達惠斯勒，夏季休閒漫步在有「小 瑞士」之稱的小鎮上，琳瑯的商舖，雅緻的餐廳等，洋溢著四季不同的氣息 途經加拿大第三高、水流落差高達335 公尺的神龍瀑布，經卑斯渡輪來往美加及各離島的主要渡輪站馬蹄 灣，傍晚抵達溫…

**06 新聯華假期 32 年信譽**
1994 年創立，美加華人首選旅行社，洛杉磯、溫哥華、多倫多三地服務。California Seller of Travel #2094010-40・BC Reg. #75607。

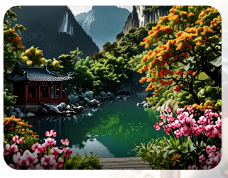

# 住宿資訊 HOTELS & CARE

※ 酒店以出團前確認為準。

## 行程備註

- 以上行程順序及住宿以出團前說明會資料為準。
- 團體行程如遇人數不足或不可抗力因素，本公司保留調整之權利。

# 費用說明 WHAT'S INCLUDED

## 費用包含

✓ 此為封存的歷史行程資料，非目前可預訂團期及價格 (Archived tour — dates/prices shown below are historical, not current)

## 費用不含

✗ 旅遊醫療平安保險（請務必自行購買）。

✗ 個人消費及行程中未提及的項目；導遊、司機及領隊小費（除非另有註明）。

✗ 簽證費用：持中國護照入境須持有效簽證；持美國護照入境請依目的地規定辦理。

# 一般規則 GENERAL TERMS

1. 旅途中因故退出，其未使用的部份視同自動放棄，不得要求退款、變更或轉讓他人。
2. 因交通延阻、航空公司原因、罷工、天氣原因、政治因素、天災或其它人力不可抗拒的因素，導致行程延誤或更改，本公司之代表人員有權視當時情況並保留本行程之更動權，及換旅館之權利；如因不可抗拒的因素而引起的額外費用，由團員自行付費，不得異議。
3. 本行程之各項內容及價格因季節、氣候等其他因素而有所變動，請依出發前說明會資料為主，不另行通知。
4. 請務必自行購買旅遊醫療平安保險。

# 護照注意事項 PASSPORT & VISA

1. 任何護照有效期均須距返回日期六個月以上。
2. 持用美國護照入境，請依目的地規定辦理簽證；中國護照入境須持有效簽證；持用其他護照者，請事先向代理旅行社洽詢。
3. 即使旅客持有效之簽證及旅遊證件，卻於入境時遭移民局或海關人員拒絕入境，概與本公司無涉。

# 聯絡我們・新聯華假期 XO Tours CONTACT

## 美國 洛杉磯分部

5546 Rosemead Blvd #101
Temple City, CA 91780
全美免費電話 1-800-978-1788
Tel 1-626-618-0918

## 加拿大 溫哥華總部

#1100-1200 West 73rd Avenue
Vancouver, BC V6P 6G5
Tel 1-604-738-6188
Fax 1-604-738-5882

## 加拿大 多倫多分部

#29-8 Glen Watford Dr.
Scarborough, ON M1S 2B9
Tel 1-416-293-4488

Email info@xotours.net WeChat ronniechen823 Line ronniechen www.xotours.net

California Seller of Travel #2094010-40 BC Reg. #75607